Piso 2º C

Reservado

- **Superficie**: 82,89 m^2
- **Estado**: De nueva construcción. Sin usar.
- **Habitaciones**: 3.
    - Todas exteriores.
    - Dos de ellas con armarios empotrados de obra.
- **Baños**: 2.
    - Uno con ducha, otro con bañera.
- **Cocina amueblada**: No.
- **Terraza**: Si.
    - De 3,5 m^2 aproximadamente.
    - Con vistas a la ría de Corme y Lage.
- **Ascensor, trastero y garaje**: Si.
- **Orientación**: Este-Oeste.
    - Le da el sol todo el día. Por la mañana en el salón y por la tarde en las habitaciones.
- **Contacto: pisoscorme@gmail.com**

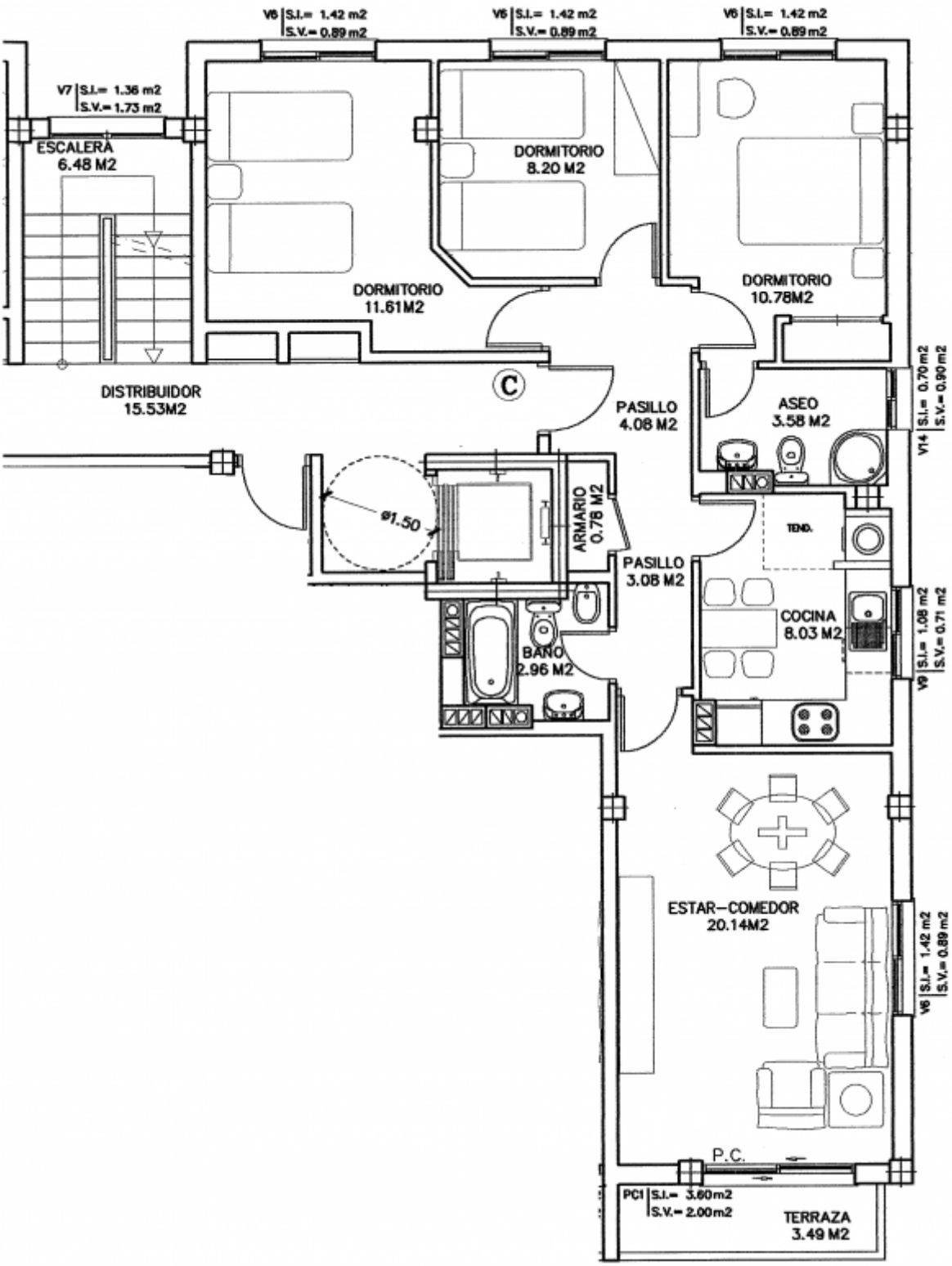

From:
https://euloxio.myds.me/dokuwiki/ - **Euloxio wiki**

Permanent link:
https://euloxio.myds.me/dokuwiki/doku.php/doc:house:nuevo:tecelan2c:inicio

Last update: **2025/08/31 10:38**