

## Piso 2º C

**100.000 €**

- **Superficie:** 82,89 m<sup>2</sup>
- **Habitaciones:** 3.
  - Todas exteriores.
  - Dos de ellas con armarios empotrados de obra.
- **Baños:** 2.
  - Uno con ducha, otro con bañera.
- **Cocina amueblada:** No.
- **Terraza:** Si.
  - De 3,5 m<sup>2</sup> aproximadamente.
  - Con excelentes vistas a la ría de Corme y Lage.
- **Ascensor, trastero y garaje:** Si.
- **Orientación:** Este-Oeste. Le da el sol todo el día. Por la mañana en el salón y por la tarde en las habitaciones.
- **Contacto:** [pisoscorne@gmail.com](mailto:pisoscorne@gmail.com)

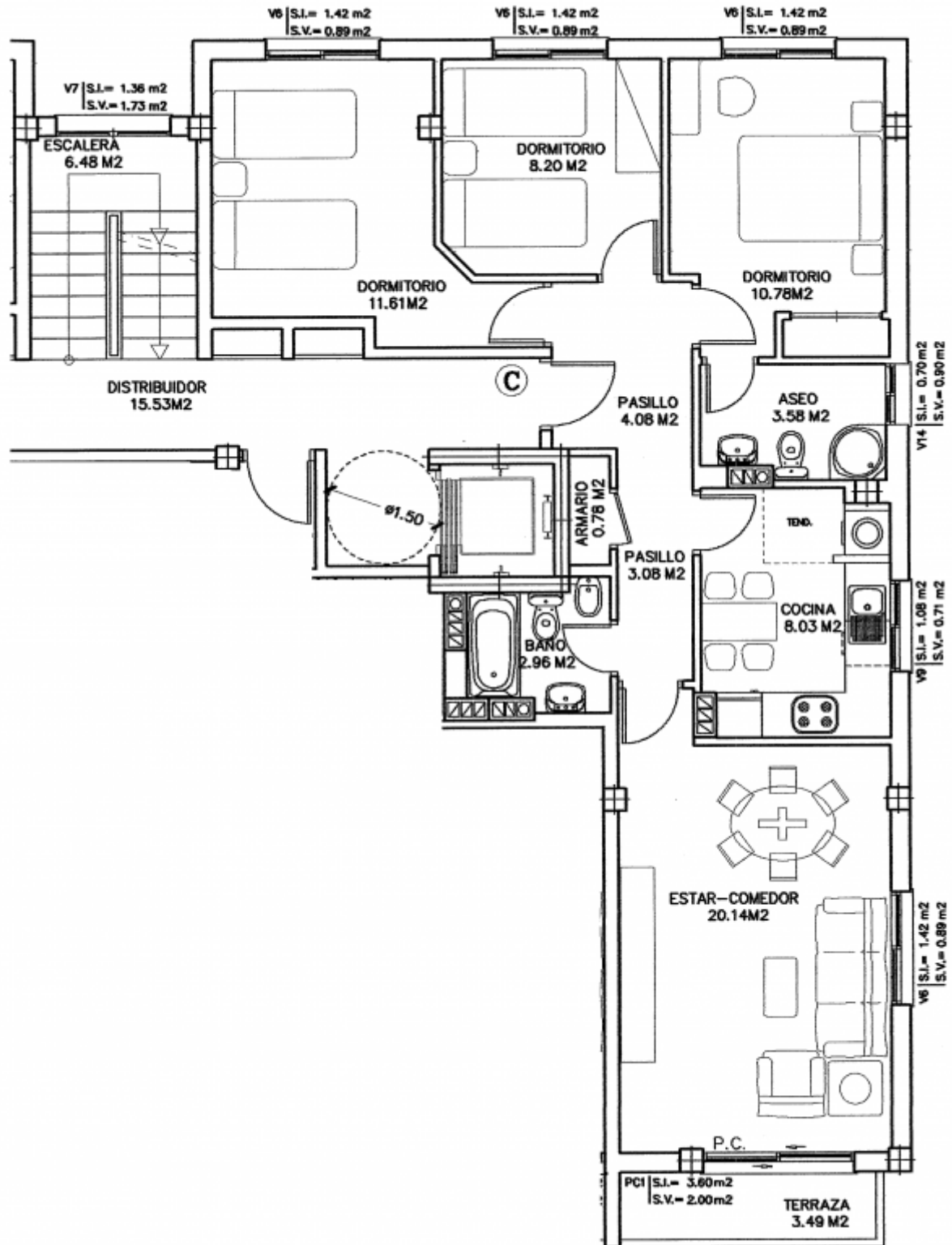

From:  
<https://euloxio.myds.me/dokuwiki/> - Euloxio wiki

Permanent link:  
<https://euloxio.myds.me/dokuwiki/doku.php/doc:house:nuevo:tecelan2c:inicio?rev=1756487175>

Last update: 2025/08/29 19:06

