

# RB750Gr3 - Toma de contacto



- [Manual:First time startup](#)
- [Configuración Básica de un Router RB750Gr3](#)

## Primera vez

- Conecto la toma de internet al puerto 1 y mi PC al puerto 2. La bestia da un pitido largo y luego dos cortos al encender y me da la IP 192.168.88.254.
- En una pestaña del navegador de internet introduzco la dirección 192.168.88.1.
- He entrado sin contraseña ninguna, por lo que vamos a ponerle una. Menú System → Password → La introduzco dos veces → Change. Salgo con Logout y vuelvo a entrar comprobando la contraseña. El nombre de usuario por defecto es admin.

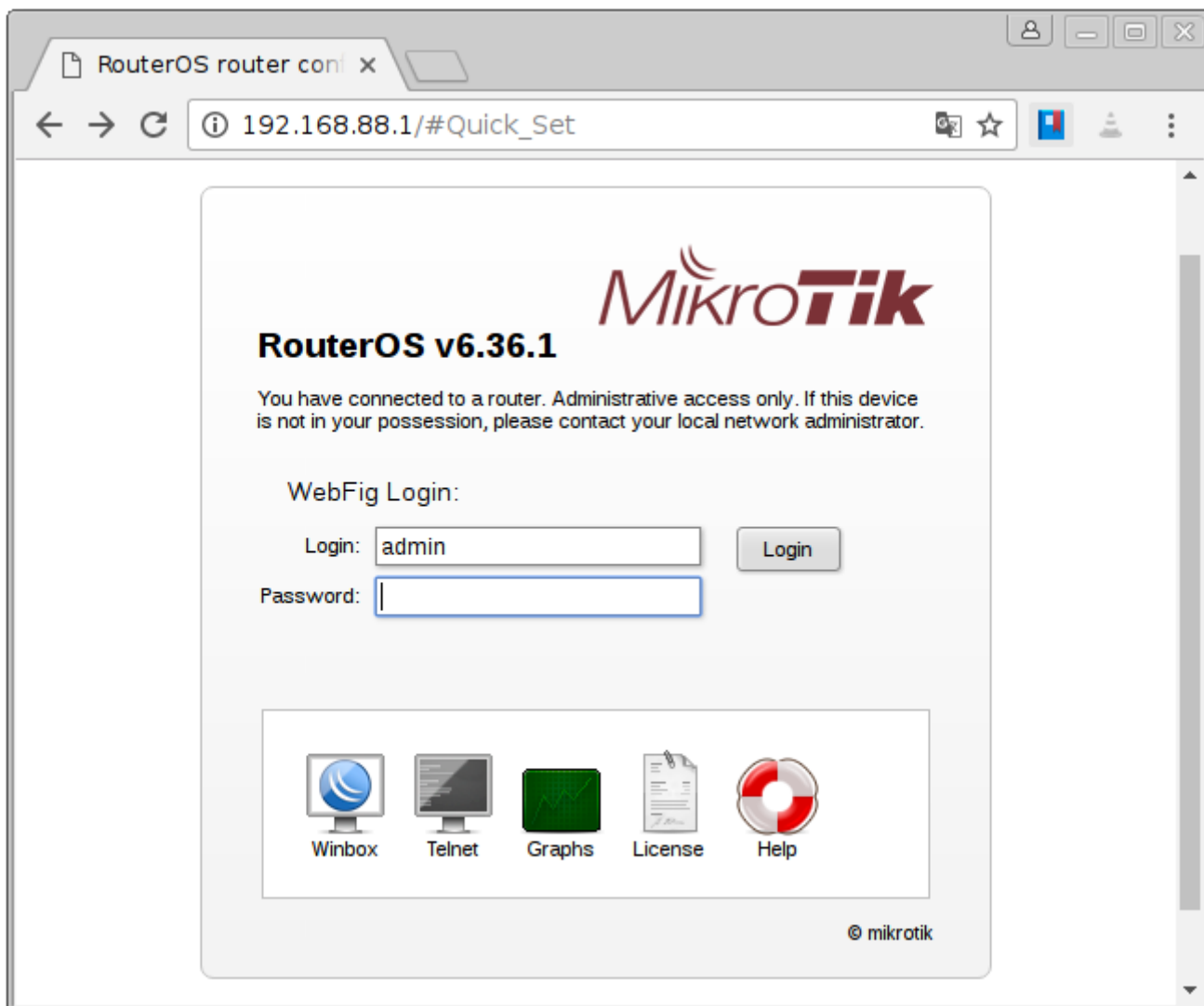

## Actualizaciones

En la ventana Ethernet Quick Set, damos al botón Check for updates y nos avisa que hay una actualización con mejoras. Le damos al botón de Download&Install para descargarla e instalarla de forma automática.

## Configuración TCP-IP estática

En la ventana Ethernet Quick Set → Internet → Address Acquisition: Static

- IP: la que vaya a tener en su puerto WAN.
- Netmask, Gateway, DNS Servers: Idem anterior.

## País y reloj

System → Clock

- Time Zone Name: Europe/Madrid
- Apply

System → SNTP client

- Enabled
- Primary NTP Server: 150.214.94.5 (ping hora.roa.es)
- Apply

From:

<https://euloxio.myds.me/dokuwiki/> - Euloxio wiki

Permanent link:

<https://euloxio.myds.me/dokuwiki/doku.php/doc:tec:net:router:ros:rb750gr3:intro>

Last update: **2025/04/16 05:24**

